GREUB MACHINES SA

Machine

No inventaire	**13214**
Descriptif	Ensacheuse
Marque	**ATEC-CYL**
Modèle	**M0615**
No série	**402 / M0615**
Année	**N/A**

Rubrique

Tension	230	VAC
Puissance	3000	VA
Pression de l'air	5	bar
Encombrement		
Dimensions (longueur-profondeur-hauteur)	3000x800x1400	mm
Poids	550	kg

Accessoires

Aucun

Photos

Photos et vidéos HD sur demande.
Caractéristiques techniques (dimensions, poids, etc.) et illustrations sans engagement. Toutes modifications réservées.

Greub Machines SA
39, bd des Eplatures
CH - 2300 La Chaux-de-Fonds

Tél, + 41 32 925 95 40
Fax +41 32 925 95 45
TVA: CHE-107.032.881

Site : www.greub.ch
E-mail : info@greub.ch

GREUB MACHINES SA

No inventaire **13214**

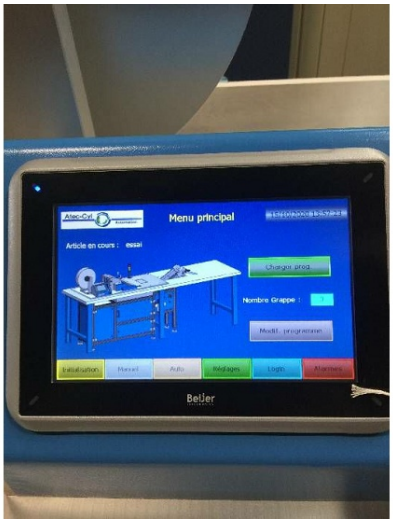

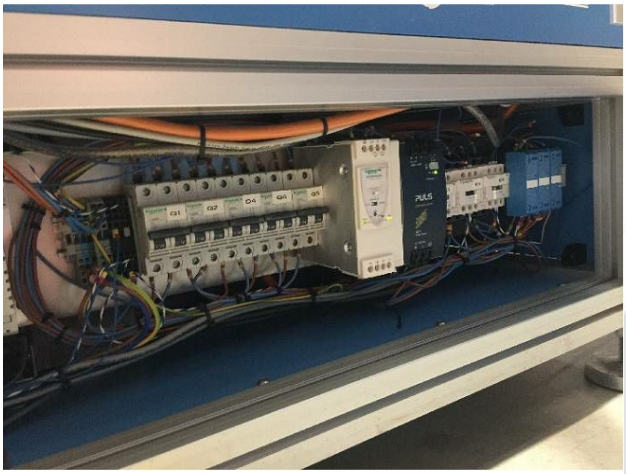

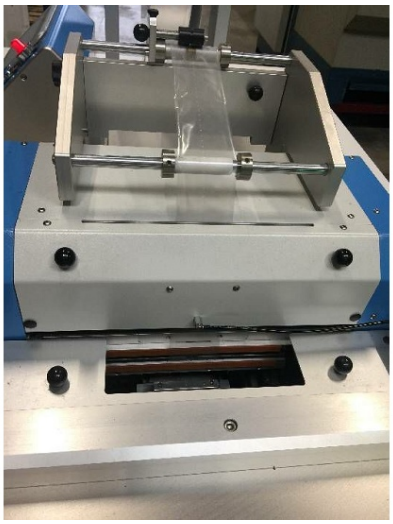

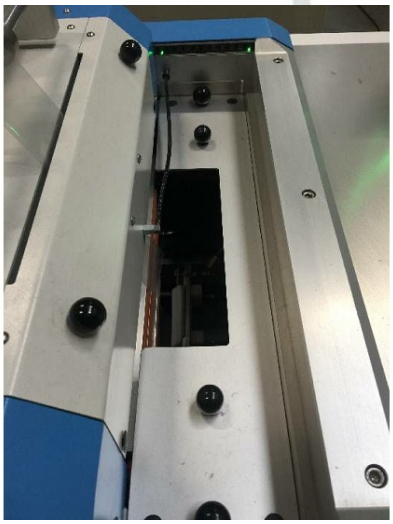

Photos et vidéos HD sur demande.
Caractéristiques techniques (dimensions, poids, etc.) et illustrations sans engagement. Toutes modifications réservées.

Greub Machines SA
39, bd des Eplatures
CH - 2300 La Chaux-de-Fonds

Tél, + 41 32 925 95 40
Fax +41 32 925 95 45
TVA: CHE-107.032.881

Site : www.greub.ch
E-mail : info@greub.ch

GREUB MACHINES SA

No inventaire **13214**

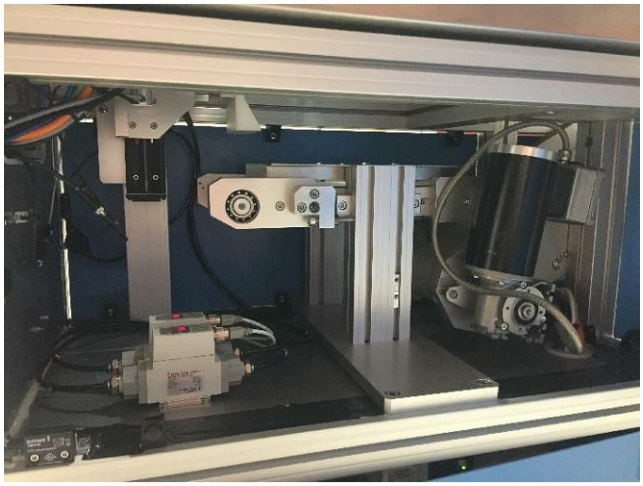

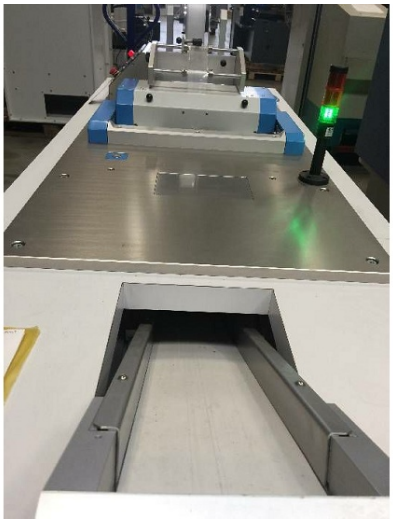

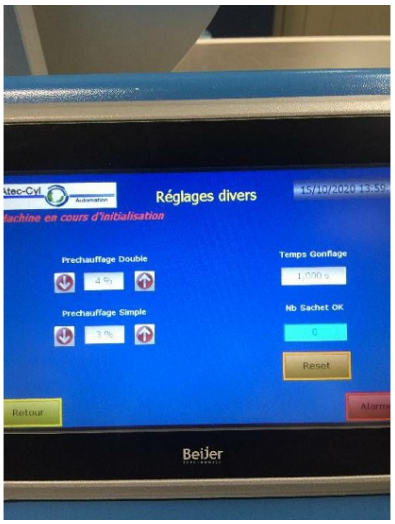

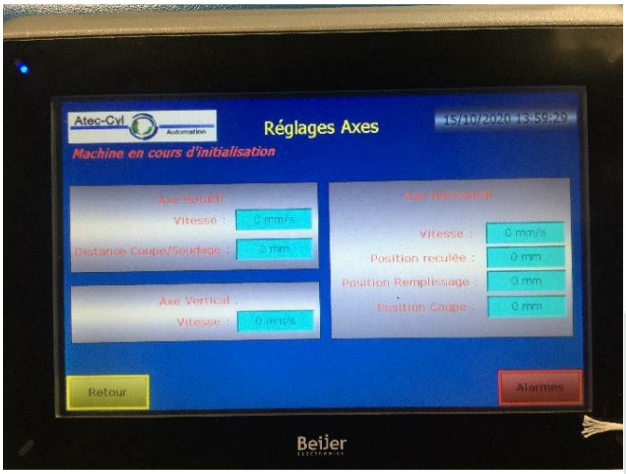

Photos et vidéos HD sur demande.
Caractéristiques techniques (dimensions, poids, etc.) et illustrations sans engagement. Toutes modifications réservées.

Greub Machines SA
39, bd des Eplatures
CH - 2300 La Chaux-de-Fonds

Tél, + 41 32 925 95 40
Fax +41 32 925 95 45
TVA: CHE-107.032.881

Site : www.greub.ch
E-mail : info@greub.ch