GREUB MACHINES SA

Maschine

Inventar N°	**13176**
Beschreibung	Bearbeitungszenter
Fabrikat	**WILLEMIN MACODEL**
Model	**W408 MTV**
Serien N°	**171**
Baujahr	**2007**

Rubrik

Anzahl achsen simultan	5	
Nc-steuerung	FAST	
Längsverstellung (x-achse)	250	mm
Querverstellung (y-achse)	200	mm
Vertikalverstellung (z-achse)	300	mm
Axe b	-10 à 115	°
Auflösung		
Axe b	0.001	°
Axe c	360	°
Axe c	100	t/min
Spindeldrehzahl	30000	t/min
Dorne	HSK-E40	
Frässpindelmotor	10	kW
Werkzeugmagazine	24	x
Gewicht	1700	kg
Abmessungen (länge-tiefe-höhe)	1500x1840x2500	mm
Stundenzähler		h
BLUM		oui
Renishaw		oui
Kühlanlage	Marksa	
Kühlmittel- nebelabsaugung		

Zubehöre

Extincteur d'incendie	1

HD Fotos und Videos auf Anfrage.
Technische Spezifikationen (Abmessungen, Gewichtsangaben, usw.) und Abbildungen unverbindlich. Änderungen vorbehalten.

Greub Machines SA
39, bd des Eplatures
CH - 2300 La Chaux-de-Fonds

Tél, + 41 32 925 95 40
Fax +41 32 925 95 45
TVA: CHE-107.032.881

Site : www.greub.ch
E-mail : info@greub.ch

Inventar N° **13176**

Bilde

HD Fotos und Videos auf Anfrage.
Technische Spezifikationen (Abmessungen, Gewichtsangaben, usw.) und Abbildungen unverbindlich. Änderungen vorbehalten.

Greub Machines SA
39, bd des Eplatures
CH - 2300 La Chaux-de-Fonds

Tél, + 41 32 925 95 40
Fax +41 32 925 95 45
TVA: CHE-107.032.881

Site : www.greub.ch
E-mail : info@greub.ch

GREUB MACHINES SA

Inventar N° **13176**

HD Fotos und Videos auf Anfrage.
Technische Spezifikationen (Abmessungen, Gewichtsangaben, usw.) und Abbildungen unverbindlich. Änderungen vorbehalten.

Greub Machines SA
39, bd des Eplatures
CH - 2300 La Chaux-de-Fonds

Tél, + 41 32 925 95 40
Fax +41 32 925 95 45
TVA: CHE-107.032.881

Site : www.greub.ch
E-mail : info@greub.ch

GREUB
MACHINES SA

Inventar N° **13176**

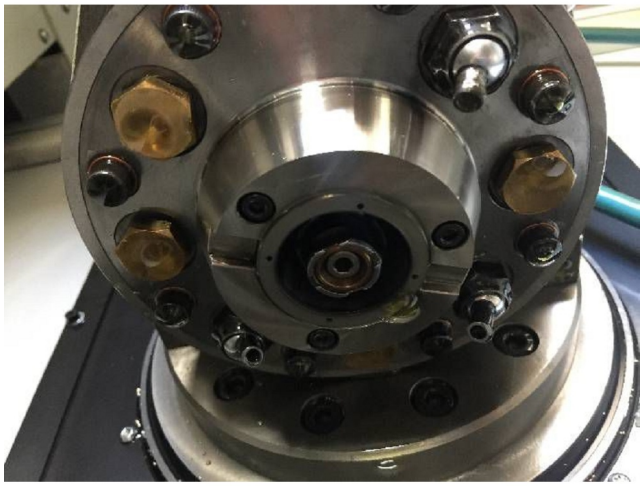

HD Fotos und Videos auf Anfrage.
Technische Spezifikationen (Abmessungen, Gewichtsangaben, usw.) und Abbildungen unverbindlich. Änderungen vorbehalten.

Greub Machines SA
39, bd des Eplatures
CH - 2300 La Chaux-de-Fonds

Tél, + 41 32 925 95 40
Fax +41 32 925 95 45
TVA: CHE-107.032.881

Site : www.greub.ch
E-mail : info@greub.ch

GREUB MACHINES SA

Inventar N° **13176**

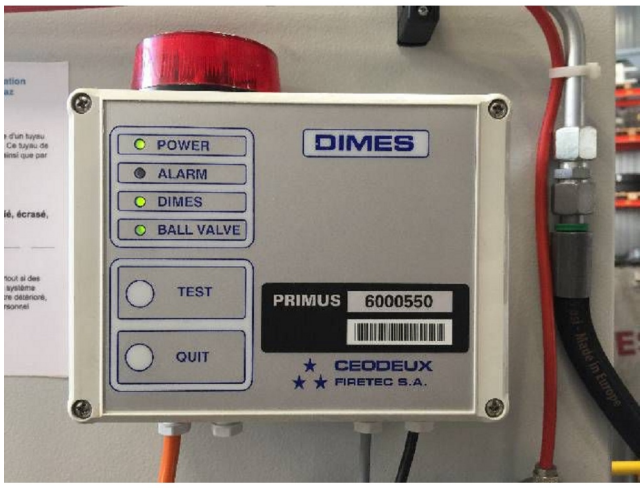

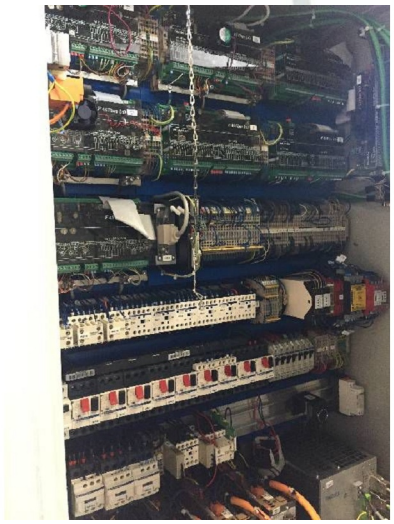

HD Fotos und Videos auf Anfrage.
Technische Spezifikationen (Abmessungen, Gewichtsangaben, usw.) und Abbildungen unverbindlich. Änderungen vorbehalten.

Greub Machines SA
39, bd des Eplatures
CH - 2300 La Chaux-de-Fonds

Tél, + 41 32 925 95 40
Fax +41 32 925 95 45
TVA: CHE-107.032.881

Site : www.greub.ch
E-mail : info@greub.ch

GREUB MACHINES SA

Inventar N° **13176**

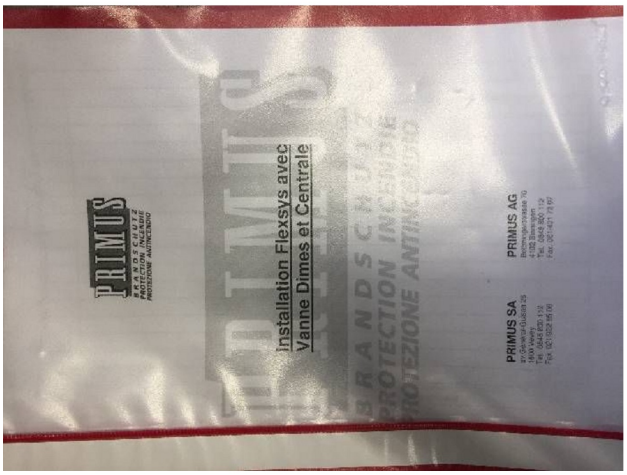

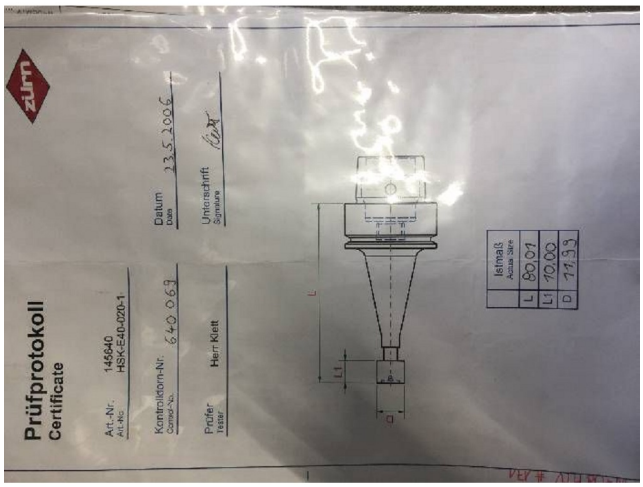

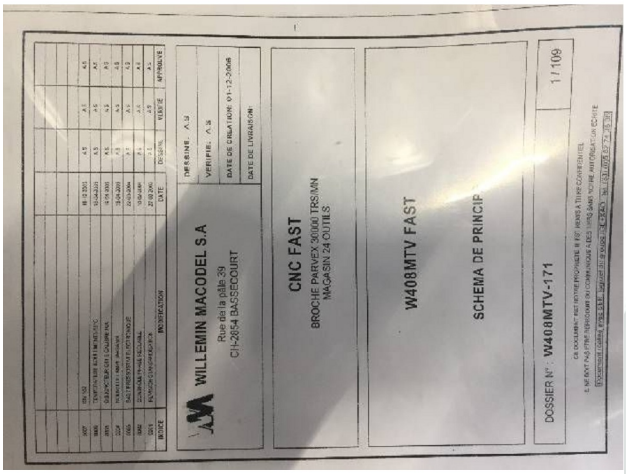

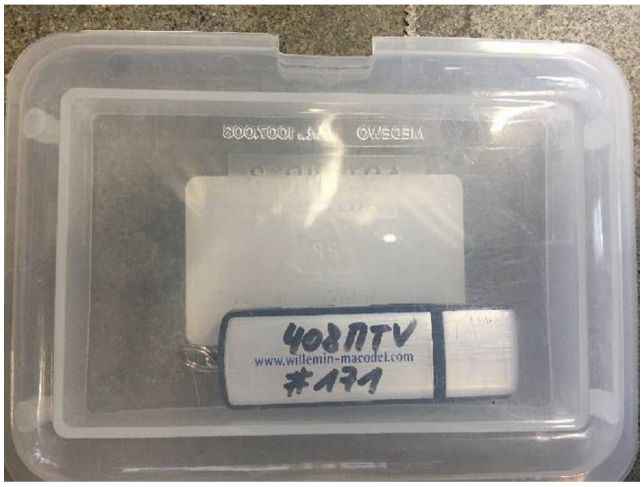

HD Fotos und Videos auf Anfrage.
Technische Spezifikationen (Abmessungen, Gewichtsangaben, usw.) und Abbildungen unverbindlich. Änderungen vorbehalten.

Greub Machines SA
39, bd des Eplatures
CH - 2300 La Chaux-de-Fonds

Tél, + 41 32 925 95 40
Fax +41 32 925 95 45
TVA: CHE-107.032.881

Site : www.greub.ch
E-mail : info@greub.ch

Inventar N° **13176**

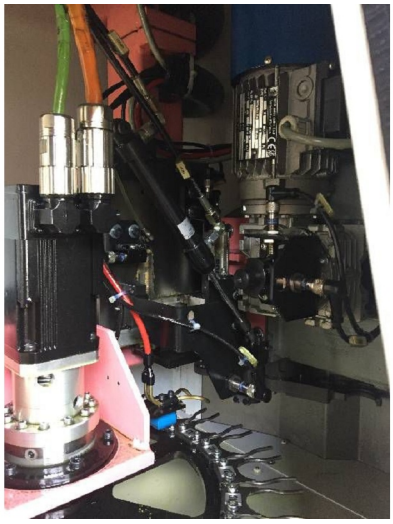

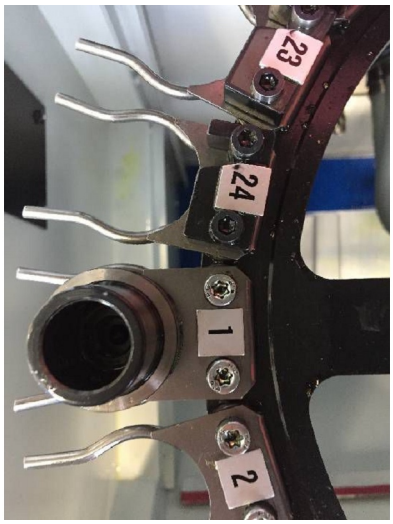

HD Fotos und Videos auf Anfrage.
Technische Spezifikationen (Abmessungen, Gewichtsangaben, usw.) und Abbildungen unverbindlich. Änderungen vorbehalten.

Greub Machines SA
39, bd des Eplatures
CH - 2300 La Chaux-de-Fonds

Tél, + 41 32 925 95 40
Fax +41 32 925 95 45
TVA: CHE-107.032.881

Site : www.greub.ch
E-mail : info@greub.ch

Inventar N° **13176**

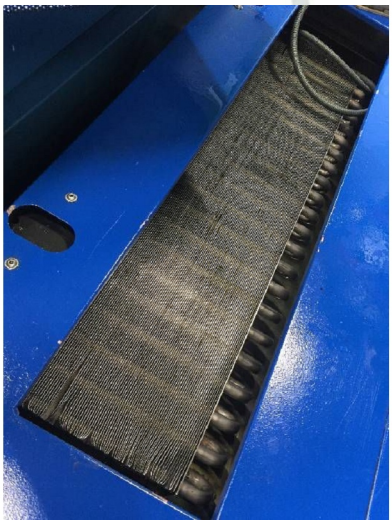

HD Fotos und Videos auf Anfrage.
Technische Spezifikationen (Abmessungen, Gewichtsangaben, usw.) und Abbildungen unverbindlich. Änderungen vorbehalten.

Greub Machines SA
39, bd des Eplatures
CH - 2300 La Chaux-de-Fonds

Tél, + 41 32 925 95 40
Fax +41 32 925 95 45
TVA: CHE-107.032.881

Site : www.greub.ch
E-mail : info@greub.ch

Inventar N° **13176**

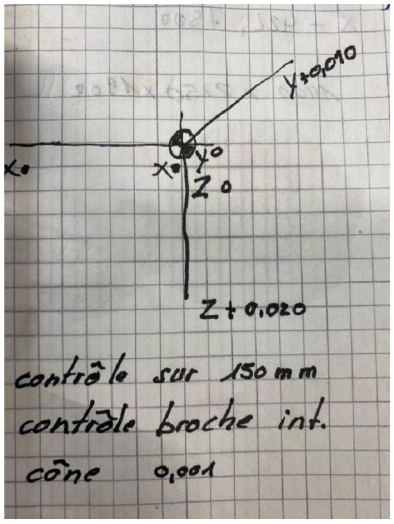

HD Fotos und Videos auf Anfrage.
Technische Spezifikationen (Abmessungen, Gewichtsangaben, usw.) und Abbildungen unverbindlich. Änderungen vorbehalten.

Greub Machines SA
39, bd des Eplatures
CH - 2300 La Chaux-de-Fonds

Tél, + 41 32 925 95 40
Fax +41 32 925 95 45
TVA: CHE-107.032.881

Site : www.greub.ch
E-mail : info@greub.ch